青龙满族自治县木头凳镇国土空间总体规划（2021-2035年）

N

0 1,500 3,000 6,000 米

图例

- 镇政府驻地
- 国道
- 省道
- 高速公路
- 县道
- 高速路
- 省界
- 乡镇界
- 村界
- 城镇开发边界
- 水浇地
- 旱地
- 果园
- 其他园地
- 乔木林地
- 灌木林地
- 其他林地
- 其他草地
- 内陆滩涂
- 农村道路
- 设施农用地
- 城镇住宅用地
- 农村宅基地
- 机关团体用地
- 文化用地
- 中小学用地
- 幼儿园用地
- 体育用地
- 医疗卫生用地
- 社会福利用地
- 商业用地
- 工业用地
- 采矿用地
- 物流仓储用地
- 公路用地
- 城镇村道路用地
- 对外交通场站用地
- 社会停车场用地
- 其他交通设施用地
- 公用设施用地
- 供水用地
- 排水用地
- 供电用地
- 供热用地
- 邮政用地
- 环卫用地
- 消防用地
- 水工设施用地
- 公园绿地
- 防护绿地
- 广场用地
- 特殊用地
- 河流水面
- 水库水面
- 坑塘水面
- 沟渠
- 裸土地

国土空间用地布局规划图

青龙满族自治县木头凳镇国土空间总体规划（2021-2035年）

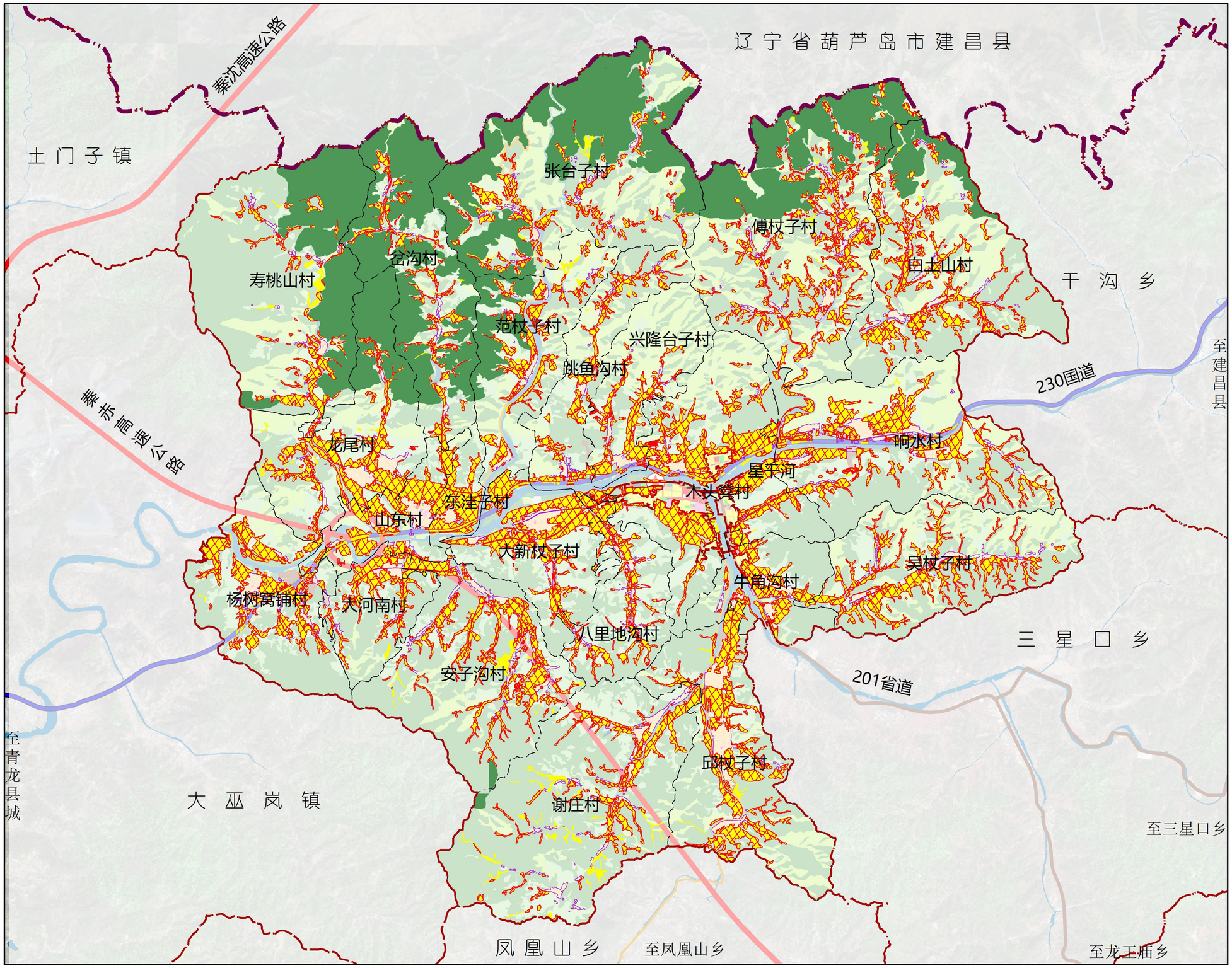

N

0 1,500 3,000 6,000 米

图例

- 省界
- 乡镇界
- 村界
- 生态保护红线
- 永久基本农田
- 耕地
- 城镇开发边界
- 规划村庄建设边界

国土空间控制线规划图

青龙满族自治县木头凳镇国土空间总体规划（2021-2035年）

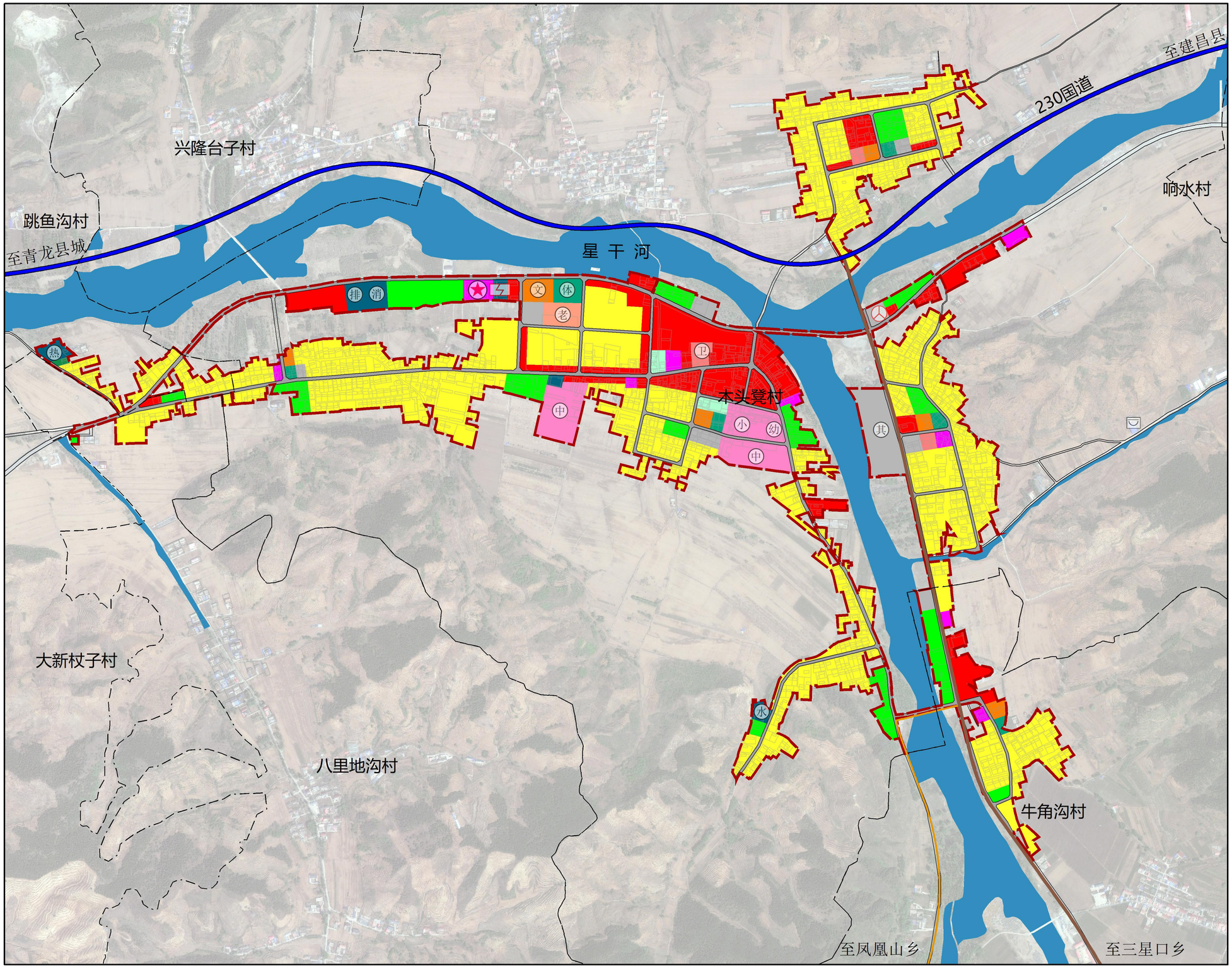

N

0 245 490 980 米

图 例

乡镇界	商业用地
村界	城镇村道路用地
国道	对外交通场站用地
省道	社会停车场用地
县道	其他交通设施用地
城镇开发边界	供水用地
城镇住宅用地	排水用地
机关团体用地	供电用地
文化用地	供热用地
中小学用地	邮政用地
幼儿园用地	消防用地
体育用地	公园绿地
医疗卫生用地	防护绿地
社会福利用地	广场用地

镇政府驻地国土空间
用地规划图